NOVOVERAL
RESIDENCIAL

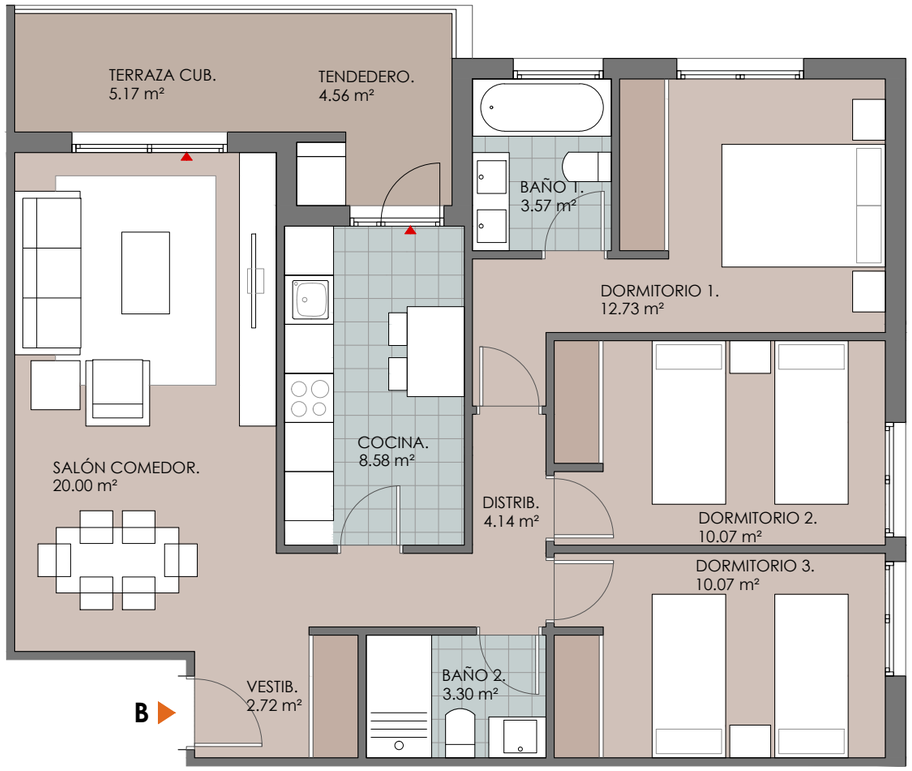

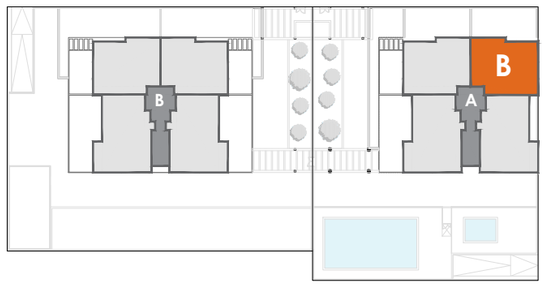

Vivienda V02

Vivienda 3 dormitorios
Planta 3ª, 4ª, 5ª **y 6º parcela A**

Superficie útil total:	84,62 m²
Superficie construida con z. comunes:	102,13 m²

0 1 2 5

Tipologías Residenciales

Plano de carácter informativo y que no reviste carácter contractual. Los amueblamientos son ficticios teniendo validez únicamente a efectos decorativos. Las superficies son aproximadas y podrán sufrir variaciones por necesidades técnicas durante la obra. La distribución de mobiliario de cocina es orientativa.

studioSPAC
sociedad profesional de arquitectos s.l.p.